

BOLETÍN FINAL

TROFEO ORIENTACIÓN COMARCA SIERRA DE ALBARRACÍN

10 Y 11 DE MAYO

LIGA ARAGONESA
LIGA COMUNIDAD VALENCIANA

10/05

DISTANCIA MEDIA
TORRES DE ALBARRACÍN

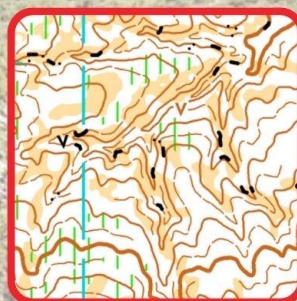

CORRE A 1730 M. DE ALTITUD



DISTANCIA INTERMEDIA
BRONCHALES

11/05

www.clubibon.es





Presentación

Desde el Club Ibón Orientación Zaragoza os invitamos a participar los días 10 y 11 de mayo en el Trofeo Orientación "Sierra de Albarracín 2025", que tendrá lugar en las localidades de Torres de Albarracín y Bronchales, dentro de esta impresionante Comarca de la Sierra de Albarracín.

Todas serán pruebas puntuables para la Liga Aragonesa de Orientación 2025, la Liga Autonómica de la Comunidad Valenciana 2025, y además serán valederas para la Liga Escolar 2024-2025.

El sábado por la tarde disputaremos la Media Distancia en "El Pinar de Torres de Albarracín", un lugar impresionante para la práctica de nuestro deporte. El domingo correremos la Larga Distancia en "Pinar de Bronchales". Mapas usados en el CEO2021 y TAO2023 respectivamente, y muy valorado por los más de 1500 deportistas que participaron, por la calidad técnica de los mapas y recorridos.

Nuestro agradecimiento a todos los organizadores, colaboradores y patrocinadores que han hecho posible la realización de esta prueba, depositando su confianza en nuestro deporte, sin ellos sería imposible su ejecución.

Os esperamos a todos los próximos días 10 y 11 de mayo.

El Equipo Organizador



Equipo Organización

Organiza: Club Ibón de Orientación.

Director Técnico: Jesús Paricio.

Secretaría-Tesorería: Isabel Sanz y Alberto Espierrez.

Equipo Campo: Miguel Rubio, Pedro Villar, Pedro Corihuela, Teresa Moreno, Eduardo Paricio.

Equipo Salidas: Carla Mainar, Isabel Sanz, Azucena Carruesco, Montserrat Esteve, Mikel Silván.

Trazados: Jorge Paricio y Miguel Rubio.

Cartografía: Mario Vidal.

Sportident: Jesús Paricio.

Logística: Yolanda Gil y Luis A. Usón.



El Lugar de Competición

Enlace Localizaciones "Trofeo Sierra de Albarracín 2025":

[Localizaciones Torres-Bronchales 2025 - Google My Maps](#)

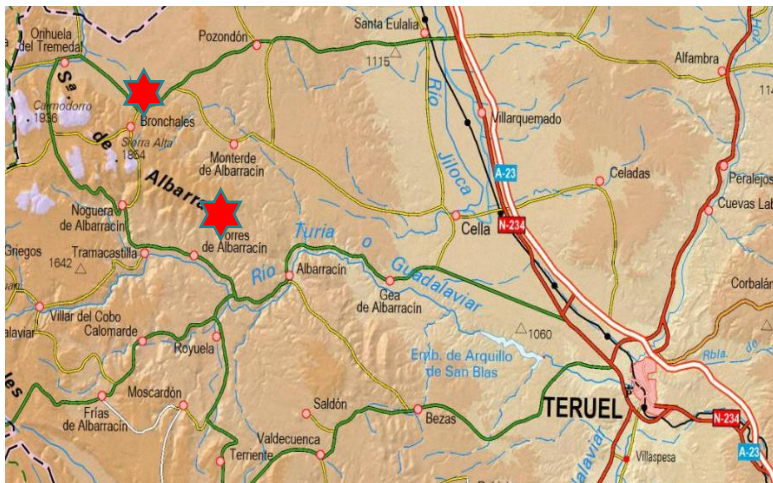

Suelo Duro y Parking Caravanas:

Zona preparada, equipada y autorizada para pernoctar durante toda la Competición:

Parking obligatorio para Caravanas para todas las pruebas que se realicen en Torres de Albarracín. Desde este parking a zona de competición 1000 m. andando (15´) 

Suelo Duro en Pabellón Deportivo Torres de Albarracín. Desde suelo duro a zona de competición el sábado por la tarde Media Distancia: 1000 m. andando (15´) 







Programa

Sábado 10 de mayo:

12:00 h.: Apertura Suelo duro Pabellón deportivo Torres de Albarracín.

15:00 h.: Apertura secretaría. Antiguo Campo de Fútbol Torres de Albarracín.

16:00 h.: Salida primeros corredores. Distancia Media.

18:00 h.: Salida últimos corredores.

20:00 h.: Cierre de Meta.

Domingo 11 de mayo:

08:30 h.: Apertura secretaría. Pistas deportivas Bronchales.

09:00 h.: Salida primer autobús lanzadera zona Salida Distancia Intermedia.

09:30 h.: Salida primeros corredores. Distancia Intermedia.

11:30 h.: Salida últimos corredores.

14:00 h.: Cierre de Meta.

14:00 h.: Entrega de Premios "Trofeo Orihuela del Tremedal".



Inscripciones

Enlace a las inscripciones en www.clubibon.es.

Inscripciones **hasta el miércoles 7 de mayo a las 23:59 horas.**

Federados: a través de la aplicación SICO de FEDO: <https://www.fedo.org/web/>

No federados: inscripción a través de la plataforma: <https://apuntame.click/>

- La licencia de JDEE no sirve en las categorías de OPEN
- Las Inscripciones fuera de plazo tendrán un **recargo de 3 €**, excepto los Open.
- Inscripciones **fuera de plazo** o problemas con la plataforma, llamar al teléfono 676218701 (Jesús), para prever la impresión de los mapas
- Las inscripciones por transferencia se ingresarán por transferencia bancaria en la siguiente cuenta:

Titular: **Club Ibón Orientación Zaragoza.**

Entidad: **IBERCAJA**

IBAN: ES15 2085 5211 19 0331110865

COD. BIC: CAZRES2Z

Concepto: **Orihuela2024 "Nombre del CLUB" o "Nombre del inscrito"**

Las inscripciones no se considerarán formalizadas hasta realizar el ingreso bancario, el cual se acreditará enviando una copia del justificante de la transferencia, a la dirección de correo electrónico: tesoreria@clubibon.es

Los clubes que necesiten factura la tienen que solicitar previamente a: tesoreria@clubibon.es

Se admitirán inscripciones el día de la prueba para las categorías **OPEN** hasta la hora de comienzo de las salidas de cada evento, y siempre que exista disponibilidad de mapas.



Cuotas de Inscripción

Sábado: Media Distancia	FEDERADO	NO FEDERADO (incluye licencia)
Open Amarillo / O. Naranja	4 €	6 €
Categoría < 18 años	4 €	6 €
O. Rojo / Categoría > 18 años	9 €	11 €

Domingo: Larga Distancia	FEDERADO	NO FEDERADO (incluye licencia)
Open Amarillo / O. Naranja	4 €	6 €
Categoría < 18 años	4 €	6 €
O. Rojo / Categoría > 18 años	9 €	11 €

Alquiler Pinza Electrónica: 2 € / Día.

Suelo Duro Torres de Albarracín: 3 €.



Categorías

Los corredores, en el momento de realizar la inscripción, deberán escoger en SICO, la categoría establecida en la columna "TROFEO SIERRA DE ALBARRACÍN 2025", según la correspondencia con las diferentes competiciones a celebrar.

TROFEO SIERRA ALBARRACÍN	LIGA ARAGONESA	LIGA C. VALENCIANA
		
M/F 12	M/F 12	M/F 12
M/F 14	M/F 14	M/F 14
M/F 16	M/F 16	M/F 16
M/F 18	M/F 18	M/F 18
M/F 20	M/F 20	
M/F 21	M/F 21	
M/F 21B		M/F 21B
M/F ÉLITE	M/F ÉLITE	M/F 21 ÉLITE
M/F 35	M/F 35	M/F 35
M/F 45	M/F 45	M/F 45
M/F 55	M/F 55	M/F 55
M/F 65	M/F 65	M/F 65
M/F 70		M/F 70
OPEN AMARILLO	OPEN AMARILLO	OPEN AMARILLO
OPEN NARANJA	OPEN NARANJA	OPEN NARANJA
OPEN ROJO	OPEN ROJO	OPEN ROJO

Los cambios en las inscripciones realizados antes del inicio de la competición tendrán un coste de 1 €. Los cambios realizados una vez que el corredor haya finalizado su carrera tendrán un coste de 2 €. No se realizará ningún cambio hasta comprobar que el pago ha sido realizado.

Las columnas de "Salida Pronto" y "Salida Tarde" establecidas en SICO se intentarán respetar, pero hay que tener en cuenta que normalmente más del 50% de los corredores solicitan salida pronto haciendo imposible atender dichas peticiones como sería deseable.

Por lo tanto, **sólo se atenderán las peticiones de hora de Salida debidamente justificadas y siempre que se soliciten por escrito antes del final del período de inscripciones en el correo: jpariperi@gmail.com**



El Día de la Competición

Aparcamientos:

Se facilitará un aparcamiento lo suficientemente amplio que permita una distribución de vehículos racional cumpliendo con las normas vigentes en su momento.

Sorteo Horas de Salida:

El sorteo de las horas de Salida asignadas se publicará el **viernes día 9** a las **16:00h**.

Pre-salida y salidas:

Se alargará el tiempo de duración de Salidas, permitiendo así que los orientadores salgan en menor número, disminuyendo el número de orientadores en la zona y en la carrera.

Toma de Tiempos:

Todas las categorías utilizarán el sistema de control Sportident. Cada corredor deberá llevar su propia tarjeta, excepto en OPEN AMARILLO que será una por Equipo. El número de la misma deberá indicarse cuando se realice la inscripción. En el caso de no poseer tarjeta Sportident, se podrá alquilar.

La picada será con el sistema sportident AIR+.

En todos los controles existirá pinza manual para utilizar en caso de detectar el fallo de alguna estación.

Acreditación y recogida de tarjetas Sportident:

En zona de competición, se instalará la secretaría y sportident. Los corredores que alquilen tarjeta electrónica deberán pasar por allí para recoger la misma. Igualmente deberán pasar por secretaría,

los corredores que estén pendientes de algún pago o formalización. Recordar que no se podrá salir a la carrera si no se han formalizado todos los requisitos.

El Recorrido:

Tras tomar la Salida, el corredor procederá a realizar su recorrido, éste estará marcado en el mapa en color magenta (rosa) y deberá realizarse por orden. Saltarse el orden de los controles es motivo de descalificación, al igual que no picar alguno de ellos.

Final de Recorrido y Descarga de chip:

Una vez lleguemos a META, nos dirigimos a la zona de Secretaría para la descarga de chip y comprobación de tiempos.

No se recogerá el mapa a los corredores que hayan finalizado la carrera, se confía en el "**JUEGO LIMPIO**" de este deporte para que no se muestre a los corredores que todavía no hayan tomado la salida.

Es **OBLIGATORIO** pasar por meta aunque abandone la competición para que los jueces tengan en cuenta los corredores que faltan por llegar.

NOTA SOBRE CORREDORES QUE ACOMPAÑEN A OTROS CORREDORES DE PROMOCIÓN.

Con el fin de fomentar el "juego limpio" y la igualdad entre todos los competidores, aquellos corredores que quieran acompañar a corredores sin experiencia de categoría OPEN AMARILLO, deberán haber realizado su recorrido previamente.

NOTA INFORMATIVA IMPORTANTE:

El Gobierno de Aragón emite diariamente un parte de Nivel de Alerta de Peligro de Incendios Forestales en Aragón.

Son cuatro niveles de riesgo: verde, amarillo, naranja y rojo, de menor a mayor peligro respectivamente.

Si los días de las pruebas 10 y 11 de mayo, en Aragón existiese un Nivel de Alerta Rojo, la Organización se vería obligada por esta Normativa (Orden AGM/681/2023) a Aplazar la prueba a otras fechas que serían notificadas por los medios y cauces establecidos.

Por todo ello unos días antes de las pruebas accedan a la web del Club Ibón Orientación Zaragoza: www.clubibon.es para estar informados de las últimas noticias y novedades.

Link Nivel de Alerta: [Nivel de alerta de peligro de incendios forestales \(NAPIF\). Gobierno de Aragón \(aragon.es\)](https://www.gob.es/gobierno/argon/nivel-de-alerta-de-peligro-de-incendios-forestales)



Media Distancia: "Soto del Pinar Torres de Albarracín".

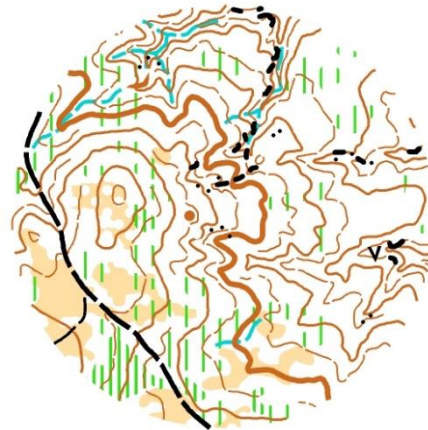

Comentarios del Cartógrafo (Mario Vidal Triquell):

Mapa realizado en otoño de 2020, que reúne en poco espacio una interesante riqueza orográfica. La dominante de éste se encuentra en el detalle del terreno, muy sinuoso por lo general, y que le da valor a la curva de nivel.

Surcado de multitud de vaguadas y espolones de diferente entidad, de los más suaves a otros muy marcados y profundos con difícil avance, ofrece un terreno de competición agradable e interesante, indicado para esta prueba de Media Distancia. La roca aquí no es el elemento principal y su tamaño tampoco es de consideración; sin embargo, la vegetación que en zonas localizadas hace muy difícil y a ciegas la progresión. También está presente el monte bajo, principalmente jara, que en algunas zonas ralentiza considerablemente la marcha.

Un trabajo cartográfico interesante al que seguramente al igual que yo le encontrareis su propia identidad y atractivo.

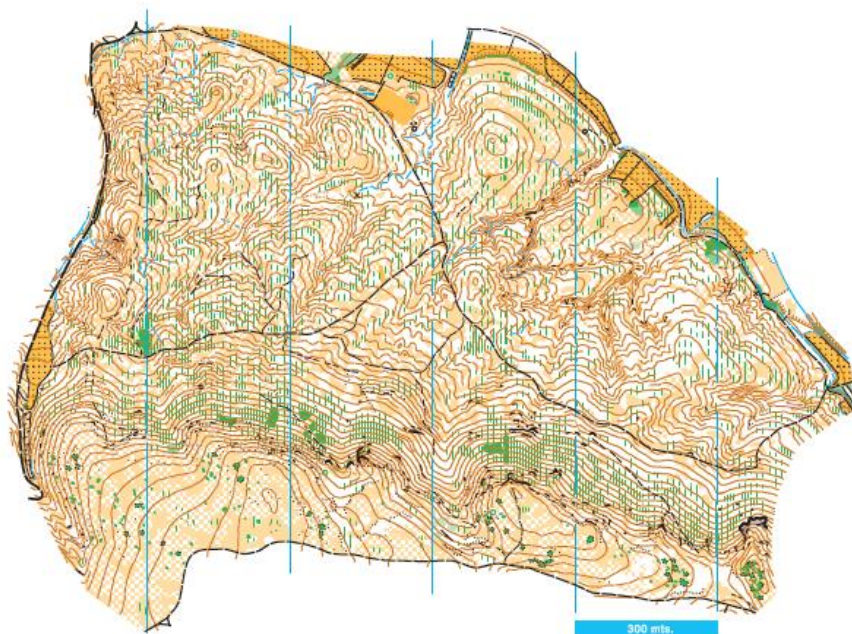

Comentarios del Trazador (Jorge Paricio Francés):

La carrera de media distancia del Trofeo Comarca Sierra de Albarracín se va a realizar en un terreno idóneo para esta distancia, el "Carrascallano" de Torres de Albarracín. Este mapa se estrenó en 2021 para la celebración del Campeonato de España de media distancia y se caracteriza por el gran detalle de relieve que muestra.

Por ello, los recorridos diseñados para esta ocasión están muy enfocados a la lectura de la curva de nivel, siendo en muchos casos pequeñas vaguadas y espolones que requerirá la atención máxima de los participantes. Debido a la época del año, la visibilidad varía desde muy buena a difícil en función de la zona del mapa en la que nos encontremos. Toda esta vegetación representada en el mapa con el símbolo 407 y 409 (Vegetación baja, carrera lenta o difícil) es completamente pasable, simplemente nos dificulta la visibilidad y será necesario ajustar la velocidad de carrera.

La orografía del terreno no permite una carrera con demasiados cambios de dirección ya que se acumularía mucho desnivel, pero sí se han realizado tramos donde pequeñas decisiones de ruta pueden ser muy significativos para el ataque del control. Se combinan tramos cortos con lectura precisa del terreno con otros más largos en los que será necesario ir ajustando la velocidad de carrera.

En las últimas semanas se han realizado importantes trabajos de tala en la parte más alta del mapa. Esta parte corresponde a las 2-3 primeras balizas de cada recorrido, por lo que es necesario saber que los senderos generados por la extracción de dichos troncos no están representados en el mapa. Esto no afecta a ninguna baliza propiamente dicha, pero sí a la aproximación de la misma, estando en todo momento clara la ubicación de la baliza.



Espero que os gusten los trazados y podáis disfrutar de una carrera de media distancia muy interesante en la que, de forma segura, ganaran los mejores orientadores.



CARRERA MEDIA DISTANCIA. SÁBADO TARDE 10 DE MAYO

Mapa:				SOTO DEL PINAR Nº FEDO: Z-2771-21	
Cartógrafo:				Mario Vidal Triquell	
Trazador:				Jorge Paricio Francés	
Hora Primera Salida:				16:00 h.	
Distancia/Tiempo desde Parking a C.C:				Caravanas: 500 m./15' Turismos: 400 m./10'	
Dist./Tiempo desde C.C a Pre salida (-3'):				600 m./12'	
Avituallamiento en carrera:				NO	
Impresión mapa:				Papel irrompible Antiux	
Cierre meta: / Tiempo máximo de carrera:				20:00 h. / 120'	
Categoría	Longitud	Desnivel	Controles	Salida	Escala
M-12	1900	65	11	S1	1:7500
F-12	1900	65	11	S1	1:7500
M-14	2530	85	13	S1	1:7500
F-14	2050	85	13	S1	1:7500
M-16	2850	120	14	S1	1:7500
F-16	2720	95	14	S1	1:7500
M-18	3310	135	14	S1	1:10000
F-18	2850	120	14	S1	1:7500
M-20	3740	150	18	S1	1:10000
F-20	3310	135	14	S1	1:10000
M-E	4250	175	19	S1	1:10000
F-E	3740	150	18	S1	1:10000
M-21	3440	140	15	S1	1:10000
F-21	2980	115	13	S1	1:10000
M-21B	2850	120	14	S1	1:7500
F-21B	2720	95	14	S1	1:7500
M-35	3740	150	18	S1	1:10000
F-35	3310	135	14	S1	1:10000
M-45	3440	140	15	S1	1:7500
F-45	2530	85	13	S1	1:7500
M-55	2720	95	14	S1	1:7500
F-55	2370	95	13	S1	1:7500
M-65	2370	95	13	S1	1:7500
F-65	2050	75	12	S1	1:7500
M-70	2050	75	12	S1	1:7500
F-70	1900	65	11	S1	1:7500
O. AMARILLO	1580	45	10	S1	1:7500
O. NARANJA	2050	75	12	S1	1:7500
O. ROJO	2720	95	14	S1	1:7500

Distancia Intermedia: "Pinar Las Corralizas Bronchales".

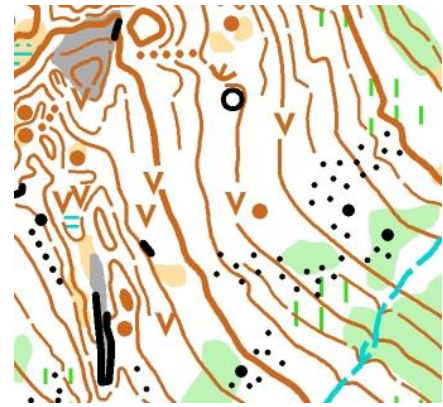

Comentarios del Cartógrafo (Mario Vidal Triquell):

Este mapa comparte todas las características de las zonas en las que se han desarrollado las anteriores pruebas. Quizás podemos encontrar el elemento rocoso más reunido en determinadas zonas y el bosque localmente puede suponer un freno importante a la carrera. Una distinción clara la encontramos en la presencia de monte bajo (Nº 407-409) arbustivo que efectivamente ralentiza la progresión y que puede ocasionar lesiones y cortes. Seguimos encontrándonos con cortados de grandes dimensiones, posiblemente superiores respecto de lo visto hasta ahora. Los desniveles también son superiores, y se presentan de forma continua aunque la calidad del firme hace que la ascensión sea sin pérdida de energía al pisar. También la altitud del entorno es superior llegando a los 1.750 metros por lo que podemos llegar incluso a experimentar los efectos de la baja concentración de oxígeno. El mapa no necesita ninguna consideración especial o desvío normativo



Comentarios del Trazador (Miguel Rubio Carrasco):

La Prueba de Distancia Intermedia se disputará en el mapa denominado "Las Corralizas" en el término municipal de Bronchales (TE). Este mapa se estrenó en 2023 en una prueba de media distancia de liga nacional y WRE.

Por lo general el terreno esta bastante limpio y se puede correr a buena velocidad, aun que podemos encontrar zonas con jara que ralentiza la carrera, en algunas de estas zonas se han realizado trabajos de limpieza y poda, esto beneficiara al corredor.

El mapa se encuentra a una altitud de 1700m con lo que se ha evitado la acumulación del desnivel para evitar la fatiga y por lo general la mayoría de los recorridos tienen un desnivel acumulado medio.

Nos encontraremos con grandes cortados y conglomerados rocosos en los que se pondrá a prueba la experiencia y la habilidad del orientador, sin duda en estas zonas es donde se decidirá el ganador de cada categoría, debido a su dificultad técnica.

Sin duda vais a disfrutar, será una carrera rápida y entretenida.



CARRERA LARGA DISTANCIA. DOMINGO MAÑANA 11 DE MAYO

Mapa:	PINAR DE BRONCHALES Nº FEDO: TE-3225-23				
Cartógrafo:	Mario Vidal Triquell				
Trazador:	Miguel Rubio Carrasco				
Hora Primera Salida:	9:30 h.				
Distancia/Tiempo desde Parking a C.C:	Caravanas: 300 m./10' Turismos: 200 m./5'				
Dist./Tiempo desde C.C a Pre salida (-3'):	1500 m./20' lanzadera autobús				
Avituallamiento en carrera:	SI				
Impresión mapa:	Papel irrompible Antiux				
Cierre meta: / Tiempo máximo de carrera:	13:30 h. / 150'				
Categoría	Longitud	Desnivel	Controles	Salida	Escala
M-12	2410	60	14	S1	1:7500
F-12	2410	60	14	S1	1:7500
M-14	3780	110	17	S1	1:7500
F-14	3050	65	15	S1	1:7500
M-16	4340	120	19	S1	1:7500
F-16	4150	115	17	S1	1:7500
M-18	4810	125	21	S1	1:10000
F-18	4340	120	19	S1	1:7500
M-20	5710	160	23	S1	1:10000
F-20	4810	125	21	S1	1:10000
M-E	6070	170	24	S1	1:10000
F-E	5710	160	23	S1	1:10000
M-21A	5160	145	22	S1	1:10000
F-21A	4580	120	20	S1	1:10000
M-21B	4340	120	19	S1	1:7500
F-21B	4150	115	17	S1	1:7500
M-35	5710	160	23	S1	1:10000
F-35	4810	125	21	S1	1:10000
M-45	5160	145	22	S1	1:7500
F-45	3780	110	17	S1	1:7500
M-55	4150	115	17	S1	1:7500
F-55	3340	75	16	S1	1:7500
M-65	3340	75	16	S1	1:7500
F-65	3050	65	15	S1	1:7500
M-70	3050	65	15	S1	1:7500
F-70	2410	60	14	S1	1:7500
O. AMARILLO	2170	50	12	S1	1:7500
O. NARANJA	3050	65	15	S1	1:7500
O. ROJO	4150	115	17	S1	1:7500



Reglamento Competición

Será de aplicación el Reglamento de la Liga Aragonesa de Orientación a Pie y el Reglamento de la Liga de Orientación de la Comunidad Valenciana, en todo lo no contemplado en las mismas, por la Normativa de la Federación Española de Orientación y la Federación Internacional de Orientación.

Desde la publicación de este Boletín está prohibido acceder a la zona de carrera para entrenar o reconocer el terreno.

Durante toda la competición, los participantes deben seguir las instrucciones del personal de la Organización.

Los componentes del Jurado Técnico serán nombrados y publicados en la zona de carrera.



Resultados

Todas las pruebas y siempre que las condiciones técnicas y de cobertura lo permitan, se podrá hacer seguimiento de los resultados en directo a través de:

<https://www.liveresultat.orienteing.es> y posteriormente en web y redes.



Entrega de Trofeos

La clasificación final del Trofeo Orientación "Sierra de Albarracín" resultará de la suma de tiempos de las dos carreras.

Las categorías que optan a premio son las indicadas en la columna Trofeo Sierra de Albarracín 2025 a excepción de las categorías OPEN que son NO Competitivas.



Suelo Duro

El ayuntamiento de Torres de Albarracín nos ofrece suelo duro para la noche del sábado en el Pabellón Polideportivo de la localidad.

Será obligatoria su reserva a través de la inscripción en SICO.



Seguro Deportivo

Para participar es necesario la posesión de **licencia FEDO, o licencia de prueba deportiva.**



Última Hora...

En www.clubibon.es y en RRSS..

The screenshot shows the Club Ibón website homepage. At the top, there is a navigation menu with links for Inicio, Contacto, Ibón, La Orientación, Competición, Transparencia, and Galería. Below the navigation is a large banner with the Club Ibón logo and the text "Bienvenido a Club Ibón de Orientación".

The main content area is divided into several sections:

- INSCRIPCIONES LIGA ARAGONESA | MATRIZ SOCIO DE IBÓN Y JUEGOS ESCOLARES ARAGÓN**: This section includes social media icons for Instagram and Facebook, and logos for CALIBRANDO and FARO. It features a news item titled "1ª Prueba XXVII L.A. O-PIE 2025 - Justibón (2)" with a text block and a "CARTE" button.
- COLABORADORES**: This section lists sponsors such as GOBIERNO DE ARAGÓN, FARO, elksport, and Corredor de Seguros.
- MAPAS DE IBÓN**: A section with a map of the region and a "Descarga nuestro Triptico" button.
- CRÓNICA**: A section titled "10ª Prueba de Liga Española de O-PIE y Campeonato Ibérico Masculino - Extremadura" with a "RESULTADOS" button.
- Ranking Liga Nacional de O-PIE 2024**: A section with a "Ranking Clubes 2024" button.
- TEMPORADA 2025 ORIENTACIÓN**: A section with a list of events: LIGA ARAGONESA O-PIE, ENTRENAMIENTOS OPIE-IBO, and LIGA NAC. O-PIE - IBÓN ROGAINE.





Turismo por la zona

Os recomendamos que una vez terminada vuestras carreras oficiales, visitéis las localidades de la Comarca, con un agradable paseo por sus calles y alrededores.

Después del paseo, la organización os recomienda tomar un buen aperitivo en los Bares de las localidades para reponer fuerzas y hagamos un retorno económico a la zona que también es muy importante.

La tranquilidad y el sosiego que se respira en sus calles y las numerosas posibilidades de disfrutar de la naturaleza en su entorno, son los mayores atractivos que ofrecen estas localidades.



www.comarcadelasierradealbarracin.es



www.albarracinturismo.com



www.turismodearagon.com



Comarca Sierra de Albarracín

Páginas web:

www.comarcadelasierradealbarracin.es

www.turismoalbarracin.com

www.clubibon.es

www.orientaragon.es

Teléfonos útiles:

Comarca Sierra de Albarracín: 978704027

Ayto. Torres de Albarracín: 978706610

Ayto. Bronchales: 978701085

Emergencias: 112

Guardia Civil: 978710003

Centro de Salud Albarracín: 978710127

Director Prueba: Jesús Paricio Peribáñez 676 21 87 01





NUESTROS PRINCIPIOS:

EL RESPETO AL ENTORNO

Nos comprometemos a minimizar al máximo los impactos medio ambientales ligados al desarrollo de nuestra prueba. Para ello, formamos una comisión ambiental que será la encargada de identificar dichos riesgos y proponer acciones concretas de preservación, reparación y de compensación.

Desde dicha comisión animamos a la utilización de transporte público o a compartir vehículos. Cada corredor se debe comprometer a:

“Hacer lo que esté en su mano para minimizar su impacto por los espacios que transite, especialmente no tirando ningún tipo de residuo”.

EL RESPETO AL EVENTO

Nos comprometemos a asegurar un respetuoso trato hacia el equipo organizativo, voluntarios, colaboradores, corredores, público en general y otros usuarios de la montaña. A tener un conocimiento del Reglamento y cumplirlo.

EL RESPETO A UNO MISMO

La búsqueda de un mayor rendimiento o el deseo de superar nuestros límites no debe justificar en ningún caso alterar la salud por lo que debemos en todo momento ser consciente de nuestras posibilidades.

Cada corredor debe comprometerse a no tomar sustancias dopantes, a no recurrir de forma abusiva a la automedicación e informar en caso de cualquier desfallecimiento a la organización, por lo que deberá permanecer atento y no sobrepasar sus límites al punto de poner en riesgo su integridad física.

SOLIDARIDAD

Cada participante de forma prioritaria debe acudir en ayuda de cualquier otra persona que se encuentre en peligro o dificultad.

Aplaudimos acciones solidarias y de desarrollo sostenible, en el plano ambiental, social y económico. Animamos a los equipos a “correr por causas humanitarias” y a reunir fondo en beneficio de asociaciones que ellos elijan.

LA EQUIDAD

Ningún equipo ni corredor debe favorecerse de ventajas que desfavorezcan a otros. Nuestras reglas han sido concebidas para todos y se aplican de forma idéntica para todos. Es nuestra responsabilidad garantizar este principio de equidad, efectuando los controles necesarios y ofreciendo las mejores condiciones de carreras posibles al conjunto de equipos.

“Lo que hoy es tu meta, mañana será tu salida”...

DECLARACIÓN EXENCIÓN RESPONSABILIDAD EN LA COMPETICIÓN.

NOMBRE DE LA PRUEBA: TROFEO ORIENTACIÓN "SIERRA DE ALBARRACÍN 2025".

FECHAS: 10-11 DE MAYO 2025. **LUGAR:** Torres de Albarracín y Bronchales (TERUEL)

MODALIDAD DEPORTIVA: ORIENTACIÓN A PIE

1. Que mi inscripción a esta prueba, o la de mi representado (en el caso de menores de edad) implica la aceptación de este documento en todos sus puntos.
2. Que conozco y acepto íntegramente el Reglamento y Normas reflejadas en el Boletín de la Prueba Trofeo Aguarón de Orientación, y acepto lo establecido en los reglamentos oficiales de la IOF (Federación Internacional de Orientación), FEDO (Federación Española de Orientación), FARO (Federación Aragonesa de Orientación) y FEDOCV (Federación de Deporte de Orientación Comunidad Valenciana) en vigor.
3. Que me encuentro, o mi representado se encuentra, en condiciones físicas adecuadas y suficientemente entrenado para participar voluntariamente en esta competición de la modalidad deportiva de Orientación.
4. Que no padezco, o mi representado no padece, enfermedad, defecto físico o lesión que pueda agravarse y perjudicar gravemente la salud al participar en esta competición de la modalidad deportiva de Orientación.
5. Que si padeciera, o mi representado padeciera, algún tipo de lesión, defecto físico o cualquier otra circunstancia que pudiera agravarse o perjudicar gravemente la salud, al participar en esta competición de la modalidad deportiva de Orientación, lo pondré en conocimiento de la Organización, aceptando las decisiones que al respecto se adopten por los responsables del evento.
6. Asumo los peligros y riesgos derivados de mi participación, o de mi representado (en el caso de menores de edad), en esta actividad deportiva, tales como caídas, colisión con vehículos, participantes, espectadores, condiciones climáticas extremas y de humedad, estado de los viales, carreteras y tráfico (el presente enunciado tiene el carácter meramente indicativo).
7. Respetaré en todo momento las normas de circulación como cualquier otro peatón, siendo responsable de mi propia seguridad en relación con el tráfico urbano.
8. Que me encuentro, o mi representado se encuentra en posesión de la licencia federativa en vigor. En caso contrario lo haré constar en el momento de la inscripción, abonando el canon correspondiente del seguro deportivo de la prueba para cada uno de los días de participación.
9. Acepto cualquier decisión que cualquier responsable de la carrera (jueces, médicos, ATS, técnicos de organización) adopte sobre mi habilidad, o la de mi representado (en caso de menores de edad) para completar esta competición de la modalidad deportiva de Orientación, con seguridad y sin riesgo para la salud.
10. Autorizo al Club Ibón de Orientación para usar cualquier fotografía, filmación, grabación o cualquier otra forma de archivo de mi participación o la de mi representado, en este evento, sin derecho a contraprestación económica.
11. Que eximo al club ibón de Orientación y a cualquier persona física o jurídica vinculada con la organización de la prueba, de las responsabilidades derivadas de cualquier accidente causado tanto por motivo de hechos de la circulación, como por accidentes deportivos.
12. Que eximo a los anteriormente citados de cualquier perjuicio que, por motivos de salud, pudieran derivarse de mi participación, asumiendo personalmente el riesgo inherente para la salud que supone el esfuerzo físico requerido para la participación en esta prueba.
13. Que eximo a los anteriormente señalados de cualquier responsabilidad que de la participación en la prueba derivase, tal como pérdida o deterioro de objetos personales, por robo, extravíos u otras circunstancias.
14. Que existe la posibilidad de sufrir un accidente deportivo inherente a la práctica de la carrera, asumiendo personalmente la responsabilidad de los accidentes que pudiera causar a cualquier participante de la prueba, excluyendo a la Organización de cualquier responsabilidad derivada de estos accidentes.
15. Que existe la posibilidad de causar un accidente a un tercero ajeno a la prueba, asumiendo personalmente la responsabilidad íntegra de este accidente y excluyendo a la Organización de cualquier responsabilidad derivada de estos accidentes.
16. Que declaro conocer y haber recibido información sobre los riesgos propios de la participación en esta prueba, estando satisfecho de la información recibida, pudiendo haber formulado las preguntas convenientes y aclaradas todas mis dudas.